

|                             |
|-----------------------------|
| Département<br>NORD         |
| Canton<br>GRANDE-<br>SYNTHE |
| Commune<br>GRAVELINES       |

REPUBLIQUE FRANCAISE  
Liberté - Egalité - Fraternité

N° 2023/044

**DECISION MUNICIPALE**  
EXTRAIT DU REGISTRE DES DELIBERATIONS

**GRILLE TARIFAIRE**  
**LOCATION DE MATERIEL FESTIF - ACTUALISATION**

**7.6 – CONTRIBUTIONS BUDGETAIRES**

Le Maire de GRAVELINES,

Vu les dispositions des Articles **L.2122-22°** et **L.2122-23** du Code Général des Collectivités Territoriales,  
Vu la délibération du Conseil Municipal en date du **29 Juin 2022** portant délégation du Conseil Municipal au Maire,

Vu le Budget Primitif **2022** de la Commune voté le **17 Décembre 2021**,

Vu l'inscription à l'Article **7083** - Fonction **024** - du Budget,

Vu la décision municipale n°**2022/034** du **28 février 2022** relative à la grille tarifaire de location de matériel festif,

Considérant le contexte économique et notamment la hausse des coûts et tarifs,

Considérant la création d'un tarif au kilomètre pour la livraison et le retour de matériels hors territoire communal,

Considérant la création d'un tarif au kilomètre pour la livraison et le retour des podiums au-delà de 30 kilomètres,

Considérant qu'il convient de fixer et réviser les tarifs liés à la location de matériel festif,

**DECIDE :**

**Article 1<sup>er</sup> :** D'actualiser, à compter du **11 avril 2023**, les tarifs de location de matériel festif suivant la grille ci-annexée.

**Article 2 :** Les recettes seront imputées à l'Article **7083** - Fonction **024** du Budget.

**Article 3 :** La présente décision sera :

- Inscrite au registre des délibérations ;
- Mise en ligne sur le site internet de la Ville ;
- Transmise au Sous-Préfet de Dunkerque ;
- Transmise au Comptable des Finances Publiques.

**Article 4 :** Monsieur le Directeur Général des Services et Monsieur le Comptable des Finances Publiques sont chargés, chacun en ce qui le concerne, de l'exécution de la présente décision.

Fait à GRAVELINES, le  
Pour extrait conforme,

Le Maire,



Bertrand RINGOT

Reçu en Sous-Préfecture le **20 AVR. 2023**

Mis en ligne sur le site de la Ville le **20 AVR. 2023**

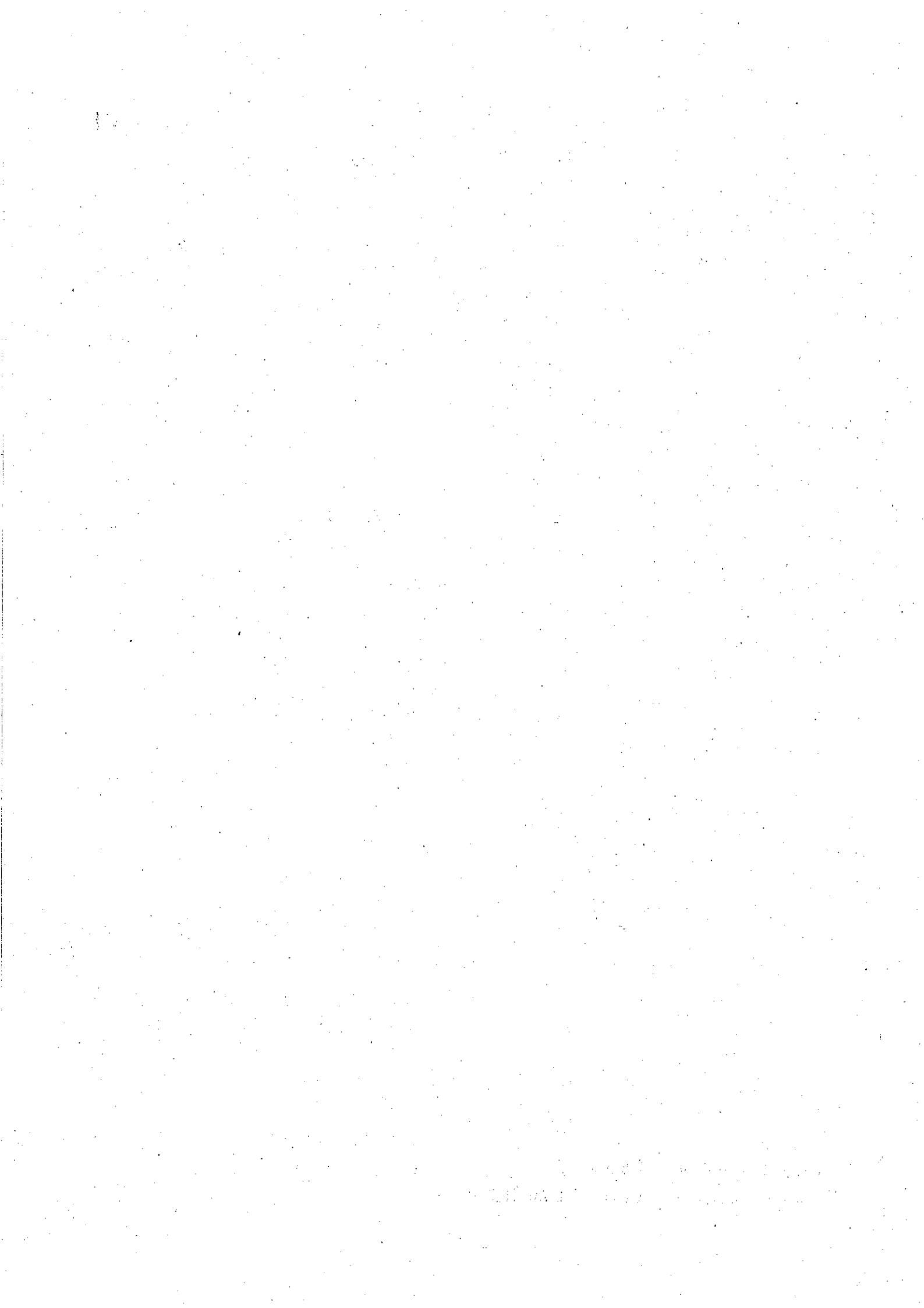

| 4. Locations de matériels   |             |       |          |               |          |            |                   |          |            |
|---|-------------|-------|----------|---------------|----------|------------|-------------------|----------|------------|
| 4.2 Location de matériel festif   |             |       |          |               |          |            |                   |          |            |
| DESIGNATION DES-TARIFS  | Durée / Qté | Par   | Taux TVA | Tarif de Base |          |            | Tarif Gravelinois |          |            |
|   |             |       |          | HT            | TVA      | TTC        | HT                | TVA      | TTC        |
| <b>Location de matériels livrés, montés, démontés et retour dans un rayon jusqu'à 30 km - imputation 7083.024</b> |             |       |          |               |          |            |                   |          |            |
| Podium scène (hydro 9 x 6 C 12T)  | prestation  | unité | 20,00%   | 1 500,00 €    | 300,00 € | 1 800,00 € | 1 312,50 €        | 262,50 € | 1 575,00 € |
| Grand JLS (8 x 6 toit haut C 12 T)  | prestation  | unité | 20,00%   | 600,00 €      | 120,00 € | 720,00 €   | 525,00 €          | 105,00 € | 630,00 €   |
| Podium jaune (8 x 6 C Daf 16 T)   | prestation  | unité | 20,00%   | 400,00 €      | 80,00 €  | 480,00 €   | 350,00 €          | 70,00 €  | 420,00 €   |
| Moyen podium (6 x 6 C Daf 16 T)   | prestation  | unité | 20,00%   | 200,00 €      | 40,00 €  | 240,00 €   | 175,00 €          | 35,00 €  | 210,00 €   |
| Petit podium (6 x 4 Daf 16 T)   | prestation  | unité | 20,00%   | 200,00 €      | 40,00 €  | 240,00 €   | 175,00 €          | 35,00 €  | 210,00 €   |
| Stand   | journal     | unité | 20,00%   | 80,00 €       | 16,00 €  | 96,00 €    | 70,00 €           | 14,00 €  | 84,00 €    |
| <b>Location de matériels livrés, montés, démontés et retour dans un rayon &gt; à 30 km - imputation 7083.024</b>  |             |       |          |               |          |            |                   |          |            |
| Podium scène (hydro 9 x 6 C 12T)  | prestation  | unité | 20,00%   | 1 500,00 €    | 300,00 € | 1 800,00 € | 1 312,50 €        | 262,50 € | 1 575,00 € |
| Grand JLS (8 x 6 toit haut C 12 T)  | prestation  | unité | 20,00%   | 600,00 €      | 120,00 € | 720,00 €   | 525,00 €          | 105,00 € | 630,00 €   |
| Podium jaune (8 x 6 C Daf 16 T)   | prestation  | unité | 20,00%   | 400,00 €      | 80,00 €  | 480,00 €   | 350,00 €          | 70,00 €  | 420,00 €   |
| Moyen podium (6 x 6 C Daf 16 T)   | prestation  | unité | 20,00%   | 200,00 €      | 40,00 €  | 240,00 €   | 175,00 €          | 35,00 €  | 210,00 €   |
| Petit podium (6 x 4 Daf 16 T)   | prestation  | unité | 20,00%   | 200,00 €      | 40,00 €  | 240,00 €   | 175,00 €          | 35,00 €  | 210,00 €   |
| Stand   | journal     | unité | 20,00%   | 80,00 €       | 16,00 €  | 96,00 €    | 70,00 €           | 14,00 €  | 84,00 €    |
| Livraison et retour par fourgon < 20 m <sup>3</sup>   | prestation  | km    | 20,00%   | 0,88 €        | 0,18 €   | 1,06 €     | 0,46 €            | 0,09 €   | 0,55 €     |
| Livraison et retour par camion > 10 T   | prestation  | km    | 20,00%   | 1,38 €        | 0,28 €   | 1,66 €     | 0,67 €            | 0,13 €   | 0,80 €     |
| <b>Location de matériel sans prestation - imputation 7083.024</b>   |             |       |          |               |          |            |                   |          |            |
| Mise à disposition de chaises   | jour        | unité | 20,00%   | 1,00 €        | 0,20 €   | 1,20 €     | 0,83 €            | 0,17 €   | 1,00 €     |
| Mise à disposition de bancs   | jour        | unité | 20,00%   | 2,50 €        | 0,50 €   | 3,00 €     | 2,08 €            | 0,42 €   | 2,50 €     |
| Mise à disposition de barrières   | jour        | unité | 20,00%   | 0,83 €        | 0,17 €   | 1,00 €     | 0,46 €            | 0,09 €   | 0,55 €     |
| Mise à disposition de cimaises  | jour        | unité | 20,00%   | 2,08 €        | 0,42 €   | 2,50 €     | 1,75 €            | 0,35 €   | 2,10 €     |
| Mise à disposition de tables  | jour        | unité | 20,00%   | 2,50 €        | 0,50 €   | 3,00 €     | 2,08 €            | 0,42 €   | 2,50 €     |
| Mise à disposition de tables rondes   | jour        | unité | 20,00%   | 5,00 €        | 1,00 €   | 6,00 €     | 4,33 €            | 0,87 €   | 5,20 €     |
| Mise à disposition de table mange-debout  | jour        | unité | 20,00%   | 2,50 €        | 0,50 €   | 3,00 €     | 2,17 €            | 0,43 €   | 2,60 €     |
| Mise à disposition de tables "brocantes"  | jour        | unité | 20,00%   | 1,67 €        | 0,33 €   | 2,00 €     | 1,29 €            | 0,26 €   | 1,55 €     |
| Mise à disposition de praticables   | jour        | unité | 20,00%   | 8,33 €        | 1,67 €   | 10,00 €    | 7,00 €            | 1,40 €   | 8,40 €     |
| Mise à disposition d'un réfrigérateur   | jour        | unité | 20,00%   | 42,50 €       | 8,50 €   | 51,00 €    | 35,00 €           | 7,00 €   | 42,00 €    |

| 4. Locations de matériels  |                |         |             |               |         |          |                   |         |          |  |
|--|----------------|---------|-------------|---------------|---------|----------|-------------------|---------|----------|--|
| 4.2 Location de matériel festif  |                |         |             |               |         |          |                   |         |          |  |
| DESIGNATION DES TARIFS   | Durée /<br>Qté | Par     | Taux<br>TVA | Tarif de Base |         |          | Tarif Gravelinois |         |          |  |
|  |                |         |             | HT            | TVA     | TTC      | HT                | TVA     | TTC      |  |
| Mise à disposition d'une friteuse  | jour           | unité   | 20,00%      | 52,50 €       | 10,50 € | 63,00 €  | 43,75 €           | 8,75 €  | 52,50 €  |  |
| Mise à disposition d'une tonnelle  | jour           | unité   | 20,00%      | 52,50 €       | 10,50 € | 63,00 €  | 43,75 €           | 8,75 €  | 52,50 €  |  |
| Mise à disposition d'une remorque sanitaire  | jour           | unité   | 20,00%      | 333,33 €      | 66,67 € | 400,00 € | 291,67 €          | 58,33 € | 350,00 € |  |
| Mise à disposition d'un SKY TRACER   | jour           | unité   | 20,00%      | 100,00 €      | 20,00 € | 120,00 € | 87,50 €           | 17,50 € | 105,00 € |  |
| Mise à disposition d'une sono portative  | jour           | unité   | 20,00%      | 83,33 €       | 16,67 € | 100,00 € | 41,67 €           | 8,33 €  | 50,00 €  |  |
| Mise à disposition d'une urne  | jour           | unité   | 20,00%      | 8,33 €        | 1,67 €  | 10,00 €  | 4,17 €            | 0,83 €  | 5,00 €   |  |
| Mise à disposition d'un isoaloire  | jour           | unité   | 20,00%      | 8,33 €        | 1,67 €  | 10,00 €  | 4,17 €            | 0,83 €  | 5,00 €   |  |
| Mise à disposition de plots chromés cérémonie et balisage                                      | jour           | unité   | 20,00%      | 4,17 €        | 0,83 €  | 5,00 €   | 2,08 €            | 0,42 €  | 2,50 €   |  |
| Livraison et retour de matériel sur la commune de Gravelines                                   | forfait        | contrat | 20,00%      | 8,33 €        | 1,67 €  | 10,00 €  | 8,33 €            | 1,67 €  | 10,00 €  |  |
| Livraison et retour de matériel par fourgon jusqu'à 20 m <sup>3</sup> hors territoire communal | contrat        | km      | 20,00%      | 0,88 €        | 0,18 €  | 1,06 €   | 0,46 €            | 0,09 €  | 0,55 €   |  |
| Livraison et retour de matériel par camion > à 20 m <sup>3</sup> hors territoire communal      | contrat        | km      | 20,00%      | 1,38 €        | 0,28 €  | 1,66 €   | 0,67 €            | 0,13 €  | 0,80 €   |  |

Condition particulière :

Pour les associations gravelinoises : la 1ère demande de location de matériel sera gratuite excepté pour les différents podiums.

Reçu en Sous-Préfecture le 20 AVR. 2023

Mis en ligne sur le site de la Ville le 20 AVR. 2023